

SPEISEN
&
GETRÄNKE





Vorspeisen

RIESENGARNELEN (6 Stück) in Knoblauch-Öl gebraten 15,50 €
mit Baguette-Brot, Oliven^{4,10} und Aioli^{4,5,10}

GEBACKENER CAMEMBERT 7,50 €
mit Preiselbeeren, Baguette-Brot und Salatgarnitur



Suppen

TAGESSUPPE auf Anfrage

RINDFLEISCHSUPPE 6,50 €
mit Einlage



GROSSER BUNTER SALATTELLER
mit Joghurt^{2,4,5}- oder Balsamicodressing⁴ 10,50 €

WAHLWEISE MIT

Rumpsteakstreifen 19,00 €

gebratenen Hähnchenbruststreifen 17,00 €

gratiniertem Ziegenkäse mit Honig-Kruste
und Preiselbeeren 16,50 €

KLEINER GEMISCHTER BEILAGENSALAT
mit Joghurtdressing^{2,4,5} 5,20 €



Das Verzeichnis der kennzeichnungspflichtigen Zusatzstoffe finden Sie auf der letzten Seite.
Die Allergene können in einer separaten Karte eingesehen werden. Fragen Sie hierzu gerne unser Servicepersonal.

Hauptgänge

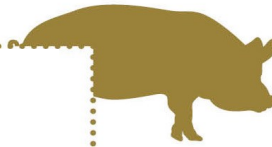

SCHWEINESCHNITZEL

WIENER ART 15,50 €

CHAMPIGNONRAHMSCHNITZEL "MÜHLENBERG" 17,50 €

BALKANSCHNITZEL 17,50 €
mit hausgemachter Paprikasauce

CORDON BLEU 18,00 €
mit Schinken ^{1,4,7} und Käse

**ZU UNSEREN SCHNITZELN SERVIEREN WIR
EINEN KLEINEN GEMISCHTEN SALATTeller
MIT JOGHURTDRESSING UND POMMES FRITES**

GRILLTELLER 23,90 €
Hüftsteak, Schweinefilet, Hähnchenbrustfilet
mit Schmorzwiebeln, Kräuterbutter,
Pommes Frites, gem. Salatteller

SCHWEINELENDCHEN „À LA CRÈME“ 21,90 €
mit frischen Champignons, Sauce Bernaise,
gem. Salatteller, Kroketten

MÜHLEN-CHICKEN-BURGER 16,90 €
mit Tomaten, Gurken, Ruccola, Zwiebeln, Parmesan
hausgemachte Burgersauce, Kartoffel-Wedges

KRÜSTCHEN 13,50 €
Kleines Schweineschnitzel auf Toast mit
Champignonrahmsauce, Spiegelei und Salatgarnitur



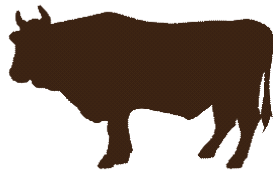

Hauptgänge

HÄHNCHENBRUSTFILET mit Kräutersauce,
mediterranes Ofengemüse, Rosmarinkartoffeln 20,90 €

RUMPSTEAK 28,90 €
mit Kräuterbutter oder Pfefferrahmsauce,
gem. Salatteller, Pommes frites

FANGFRISCHE FORELLE „MÜLLERIN“ 19,50 €
mit zerlassener Butter, Sahnemeerrettich,^{2,3,4}
Zitrone, gem. Salatteller, Petersilienkartoffeln

BANDNUDELN MIT RIESENGARNELEN 20,90 €
in Zitronengrassauce und frischem Gemüse

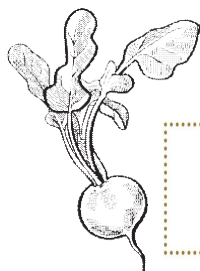

Vegetarisch

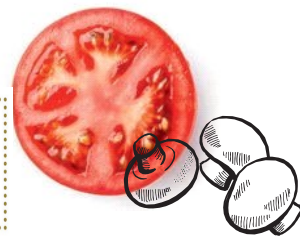

MEDITERRANE GNOCCHI-GEMÜSEPFANNE 13,90 €
in Tomatensauce mit Käse gratiniert

KÄSESPÄTZLE 15,90 €
mit Röstzwiebeln und gem. Salatteller,

Das Verzeichnis der kennzeichnungspflichtigen Zusatzstoffe finden Sie auf der letzten Seite.
Die Allergene können in einer separaten Karte eingesehen werden. Fragen Sie hierzu gerne unser Servicepersonal.



Für unsere kleinen Gäste

bis 12 Jahre

ZU JEDEM KINDERTELLER GIBT ES EINE KLEINE ÜBERRASCHUNG PLUS MAYONNAISE UND KETCHUP

MAX UND MORITZ 8,50 €
kleines Schnitzel, Pommes Frites und Salat

HÄHNCHEN-NUGGETS 8,00 €
mit Pommes Frites und Salat

Dessert

SCHOKOTÖRTCHEN 7,50 €
auf Fruchtspiegel mit Vanilleeis und
frischer Sahne



Flammkuchen



Von 14.30 - 17.30 Uhr

„ELSÄSSER ART“ 11,00 €
Crème fraîche, Speck, Zwiebeln und Käse

TOMATE MOZZARELLA 12,50 €
Crème fraîche, Tomaten, Mozzarella und Rucola

Eis



| | |
|--------------------------------|--------|
| Vanilleeis mit heißen Kirschen | 5,50 € |
| Vanilleeis mit Schokosauce | 5,00 € |
| Gemischtes Eis | 4,00 € |
| Eiskaffee ⁹ | 5,00 € |
| Eisschokolade | 5,00 € |
| Portion Sahne | 0,50 € |

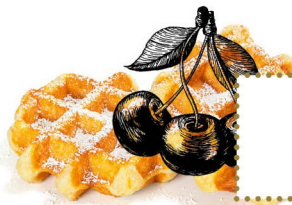

Bergische Waffeln

Von 14.30 - 17.30 Uhr

| | |
|-------------------------------------|--------|
| BERGISCHE WAFFEL mit Puderzucker | 4,00 € |
| mit heißen Kirschen | 5,50 € |
| mit heißen Kirschen, Vanilleeis | 8,00 € |
| Portion Sahne | 0,50 € |

Kuchen



| | |
|--|--------|
| Stück gedeckter Apfelkuchen mit Butterstreusel | 3,50 € |
| Stück gebackener Rahmkäsekuchen | 3,50 € |
| Portion Sahne | 0,50 € |

Das Verzeichnis der kennzeichnungspflichtigen Zusatzstoffe finden Sie auf der letzten Seite.
Die Allergene können in einer separaten Karte eingesehen werden. Fragen Sie hierzu gerne unser Servicepersonal.



Warme Getränke

| | |
|------------------------------|--------|
| Espresso | 2,00 € |
| Tasse Kaffee | 2,20 € |
| Pott Kaffee | 3,00 € |
| Kännchen Kaffee | 3,50 € |
| Glas Tee | 2,00 € |
| Heiße Schokolade große Tasse | 3,00 € |
| Cappuccino große Tasse | 3,00 € |
| Chococcino große Tasse | 3,00 € |
| Milchkaffee große Tasse | 3,00 € |
| Latte Macchiato | 3,00 € |
| Grog mit 4 cl Rum | 4,00 € |

Kaffee auch koffeinfrei erhältlich

Alkoholfreie Getränke

| | | |
|---------------------------------------|--------|--------|
| Fl. Mineralwasser Brohler Gourmet | 0,25 l | 2,20 € |
| Fl. Mineralwasser Brohler Medium | 0,75 l | 5,50 € |
| Coca Cola ^{2,4,9} | 0,3 l | 3,00 € |
| Coca Cola Zero ^{2,4,9} | 0,3 l | 3,00 € |
| Fanta Orange ^{2,4} | 0,3 l | 3,00 € |
| Sprite ^{2,4} | 0,3 l | 3,00 € |
| Apfelschorle | 0,3 l | 3,00 € |
| Fl. Goldenmalz | 0,33 l | 3,00 € |
| Orangensaft | 0,2 l | 2,70 € |
| Apfelsaft | 0,2 l | 2,70 € |
| Traubensaft rot | 0,2 l | 2,70 € |
| Vio Rhabarber-Schorle | 0,3 l | 3,00 € |
| Vio Johannisbeer-Schorle | 0,3 l | 3,00 € |
| Schweppes | | |
| Bitter Lemon, Ginger Ale, Tonic water | 0,2 l | 2,70 € |
| Krombacher Fassbrause | | |
| Zitrone oder Holunder | 0,33 l | 3,00 € |
| Bergischer Radler alkoholfrei | 0,33 l | 3,00 € |

Aperitif



| | | |
|-----------------------------|-------|--------|
| Martini rot / weiß | 5 cl | 5,00 € |
| Sherry Sandemann | 5 cl | 5,00 € |
| Aperol „Spritz“ | 0,2 l | 6,00 € |
| Lillet Wild Berry | 0,2 l | 6,00 € |
| Campari ² Orange | 0,2 l | 6,00 € |

Biere

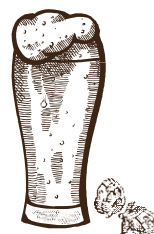

BIERE VOM FASS

| | | |
|----------------------|-------|--------|
| Glas Zunft Kölsch | 0,3 l | 3,00 € |
| Glas Krombacher Pils | 0,3 l | 3,00 € |

FLASCHENBIERE

| | | |
|------------------------------------|--------|--------|
| Bergisches Landbier | 0,33 l | 3,00 € |
| Krombacher alkoholfrei | 0,33 l | 3,00 € |
| Krombacher Hefe Weizen | 0,5 l | 4,50 € |
| Krombacher Hefe Weizen alkoholfrei | 0,5 l | 4,50 € |



Weine & Sekt

Unsere Moselweine stammen vom Leiwener Klostergarten

MOSELWEIN WEISS

| | | |
|----------------------|-------|--------|
| Riesling trocken | 0,2 l | 4,50 € |
| Riesling halbtrocken | 0,2 l | 4,50 € |
| Rivaner feinherb | 0,2 l | 5,00 € |

MOSELWEIN ROSÉ

| | | |
|----------------------------------|-------|--------|
| Blauer Spätburgunder halbtrocken | 0,2 l | 5,00 € |
|----------------------------------|-------|--------|

MOSELWEIN ROT

| | | |
|----------------------------------|-------|--------|
| Blauer Spätburgunder trocken | 0,2 l | 5,00 € |
| Blauer Spätburgunder halbtrocken | 0,2 l | 5,00 € |

SEKT PICCOLO

| | | |
|-----------------------------------|------|--------|
| Freixenet Carta Nevada Medium Dry | 0,2l | 7,00 € |
|-----------------------------------|------|--------|

SEKT 0,75l FLASCHE

| | |
|--|---------|
| Fürst von Metternich Riesling Sekt trocken | 30,00 € |
| Freixenet Carta Nevada Medium Dry | 20,00 € |

Das Verzeichnis der kennzeichnungspflichtigen Zusatzstoffe finden Sie auf der letzten Seite.
Die Allergene können in einer separaten Karte eingesehen werden. Fragen Sie hierzu gerne unser Servicepersonal.



Spirituosen

| | | |
|--------------------------|------|--------|
| Korn | 2 cl | 2,00 € |
| Wacholder | 2 cl | 2,00 € |
| Gespritzter | 2 cl | 2,00 € |
| Bommerlunder | 2 cl | 2,50 € |
| Malteser Kreuz | 2 cl | 3,00 € |
| Linie Aquavit | 2 cl | 3,50 € |
| Jägermeister | 2 cl | 3,00 € |
| Underberg | 2 cl | 3,00 € |
| Fernet Branca | 2 cl | 3,00 € |
| Kuemmerling | 2 cl | 2,50 € |
| Wodka | 2 cl | 2,50 € |
| Obstler | 2 cl | 2,50 € |
| Quzo | 2 cl | 3,00 € |
| Sambuca | 2 cl | 3,00 € |
| Ramazotti | 2 cl | 3,00 € |
| Kirschwasser | 2 cl | 3,00 € |
| Himbeergeist | 2 cl | 3,00 € |
| Williams Christ Birne | 2 cl | 3,00 € |
| Prinz alte Marille | 2 cl | 4,00 € |
| Prinz alte Haselnuss | 2 cl | 4,00 € |
| Prinz alte Zwetschge | 2 cl | 4,00 € |
| Asbach Uralt | 2 cl | 3,00 € |
| Mühlengeist | 2 cl | 3,00 € |
| Westerwälder Basaltfeuer | 2 cl | 3,50 € |
| Cognac Hennessy | 2 cl | 4,00 € |
| Johnnie Walker | 4 cl | 5,50 € |
| Jim Beam | 4 cl | 5,50 € |
| Jack Daniel's | 4 cl | 6,00 € |
| Bacardi weiss | 4 cl | 5,50 € |

Liköre



| | | |
|------------------------------------|------|--------|
| Pfläumchen ² | 2 cl | 2,50 € |
| Quicky ² | 2 cl | 2,50 € |
| Grand Marnier ² | 2 cl | 3,50 € |
| Baileys Irish Cream ^{2,4} | 2 cl | 3,00 € |
| Amaretto ² | 2 cl | 3,00 € |

1) mit Konservierungsstoff
2) mit Farbstoff
3) geschwefelt
4) mit Antioxidationsmittel

5) mit Süßungsmittel
6) mit Geschmacksverstärker
7) mit Phosphat
8) Chininhaltig

9) Coffeinhaltig
10) Säuerungsmittel